



Faculdades EST

cartilha de orientações práticas

Como chegar?

Serviços de Transporte

Agendamento de Recepção

Onde posso comer?

Onde posso me hospedar?

Onde ir?

Emergências

Contatos importantes



COMO CHEGAR?

A Faculdade EST está localizada no bairro Morro do Espelho na cidade de São Leopoldo, Rio Grande do Sul. O espaço é arborizado e fica nas proximidades do Centro, privilegiando também quem desce na Estação São Leopoldo da Trensurb. Para chegar é necessário acessar a entrada pela guarita na Rua Sinodal. Uma das ruas que pode ser utilizada para isso é a Rua Antunes Ribas. Da rodoviária municipal até a Faculdades EST são 9 minutos de carro.



Rua Amadeo Rossi, 467, entrada pela Rua Sinodal.



SERVIÇOS DE TRANSPORTE

O trajeto Aeroporto Salgado Filho de Porto Alegre até a Faculdades EST dura em torno de 30 minutos.

Para quem quiser vir de **Uber**, o valor fica entre **R\$60,00 e R\$80,00** reais.

Há a opção de vir pelo **Trensurb** (trem/metrol que liga a região metropolitana à Porto Alegre). O valor da passagem é de **R\$4,50**.

A estação mais próxima à EST é a São Leopoldo (5 minutos a pé).

O trem funciona das 05h às 23h.

A Faculdade EST disponibiliza traslado do aeroporto para grupos, já para **deslocamentos individuais** indicamos a empresa **Lauxen Transportes**.

(51) 9 99786-4390 



AGENDAMENTO DE RECEPÇÃO

Você sabia que pode agendar sua chegada na EST?

Entre em contato com a Hospedagem para mais informações.

(51) 9 8122-8341 

hospedagem@est.edu.br

ONDE POSSO COMER?

Opções no Campus

Lanchest

Estabelecimento localizado em frente ao Prédio M. Atende funcionários (as) e estudantes da Faculdades EST e da Escola Sinodal de Educação Profissional (ESEP) nos turnos da manhã, tarde e noite. Serve lanches, porções de fritas, alaminutas e possui ao longo da semana algumas opções de pratos do dia. O WhatsApp para contato é 51 9305-2266.

Adri Restaurante e Eventos

Estabelecimento que atende funcionários (as) e estudantes da Faculdades EST e da Escola Sinodal de Educação Profissional (ESEP) no horário do almoço. O buffet serve saladas e pratos quentes, com opções de suco e sobremesa. Você pode agendar café da manhã e jantar, entrando em contato pelo WhatsApp (51) 9630-5585. O horário de atendimento é das 11 às 14 horas.

Imediações

Cachorrão Lanches



Estabelecimento localizado na Rua Amadeo Rossi, 164, em São Leopoldo (5 minutos a pé). O local serve lanches como, como o tradicional buffet de cachorro-quente. Mas também a opção de xis (uma variação gaúcha do cheeseburger americano, prensado na chapa, com carne, queijo, alface, tomate, milho, ervilha e maionese) e massas. Também atende pelo aplicativo Ifood.

Atendimento: Todos os dias / das 11h às 0h.
Contato: (51) 3592-5273

Sinoscap

Estabelecimento localizado na Rua Independência, 931, Centro de São Leopoldo (18 min a pé). É um restaurante e lancheria que também serve grelhados, além do buffet livre ou por kilo. Atendimento: Todos os dias / das 11h às 23h. Contato: (51) 3589-4656

Restaurante Modelo

Estabelecimento localizado na Rua Independência, 273, Centro, São Leopoldo (5 minutos de carro). É um restaurante que serve churrasco (prato tradicional gaúcho), rodízio massas e filés, além de sushi. Também atende pelo aplicativo Ifood. Atendimento: Todos os dias / das 11h às 23h. O contato: (51) 3037-7231

Cafeterias

Florinda's Doceria e Café

Estabelecimento localizado na Avenida João Corrêa, 1003. Serve doces, bolos, cupcakes e brownies, além de opções de lanches, como o saboroso pancho. Há também bebidas e opções de presentes. Contato: (51) 3509-1609. Também atende pelo aplicativo Ifood.



No Pátio - Livraria, Café e Arte

Estabelecimento localizado na Avenida São Borja, 97, bairro Jardim América. O local serve opções de cafés e doces em um espaço aconchegante e convidativo. Ideal para levar o notebook e estudar entre os livros. Contato: (51) 99690-4126

Happy Hour

República das Cervejas

Localizado na Rua Amadeo Rossi, 350, no bairro Morro do Espelho. O local, que fica nas proximidades da Faculdades EST (3 min a pé), é conhecido por comercializar uma variedade de cervejas artesanais em ambiente musical.

Contato: (51) 98125-0738.



Haka Pub

Estabelecimento localizado na Avenida João Corrêa, 850, no Centro da cidade (13 min a pé). Oferece cervejas, drinques e petiscos diversos, decoração rústica e bandas de rock e jazz.

Contato (51) 3509-0189



ONDE IR?

Museus da cidade

Museu Histórico Visconde de São Leopoldo

Rua Dom João Becker, 491 – Centro.

Telefone: (51) 3592-4557

E-mail: museuhistoricosl@museuhistoricosl.com.br

Museu do Rio

Rua da Praia, 52 - Bairro Rio dos Sinos.

Telefone: (51) 2200-0664

Museu do Trem

Rua Lindolfo Collor, 40 – Centro.

Telefone: (51) 2200-0520

Biblioteca Pública Municipal Vianna Moog

R. Osvaldo Aranha, 934 - Centro, São Leopoldo - RS

Telefone: (51) 2200-0521



Centros de Compras na Cidade

Bourbon Shopping SL

O Bourbon Shopping é um complexo de compras, serviços e lazer que conta com lojas de marcas consagradas, além de atrações culturais e gastronômicas. Está localizado na Rua Primeiro de Março, 821, no Centro de São Leopoldo.

Fecha diariamente às 22 horas e no domingo às 20 horas. Possui a opção de cinema da empresa Cinesystem.

Rua Independência

Na Rua Independência, uma das mais importantes da cidade de São Leopoldo, está localizado o comércio popular, além das opções gastronômicas para lanches e almoços. Também é possível conferir a vida noturna da Rua Independência, onde há uma concentração variada de bares e restaurantes para um happy hour.



ONDE ME HOSPEDAR?

NO CAMPUS

Você sabia que a Faculdades EST conta com serviço de moradia e hospedagem dentro do campus?

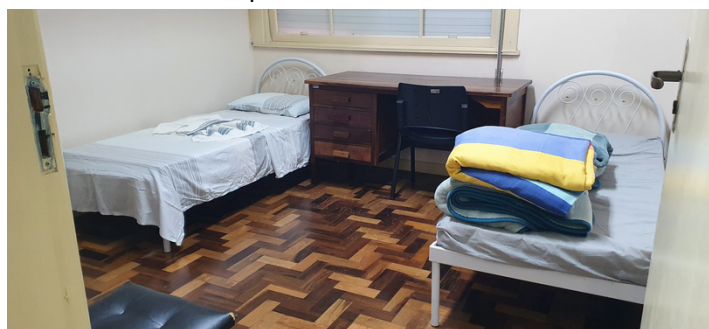

A EST disponibiliza para aluguel, a preços acessíveis, quartos individuais com cama, roupeiro, armário multiuso, escrivaninha e cadeira exclusivos, com cozinha e banheiros compartilhados para você morar enquanto estuda.

Hospedagem EST

(51) 9 8122-8341

hospedagem@est.edu.br

HOTEL SUAREZ

Para quem quiser ficar em hotel, temos parceria com o Hotel Suarez na cidade de São Leopoldo.

Rua São Caetano, 273 - Centro, São Leopoldo - RS

Telefone: (51) 3037-5000

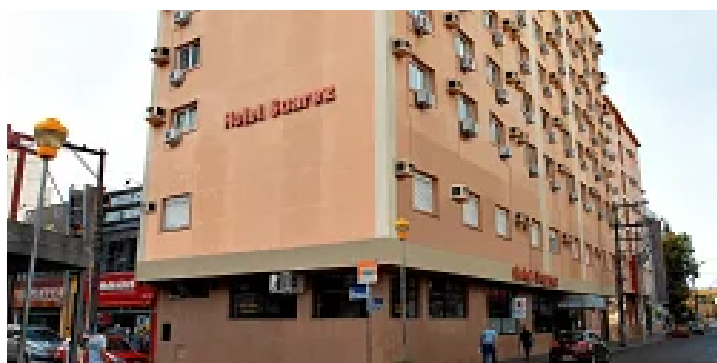

CASA MATRIZ DIACONISAS

A Casa Matriz de Diaconisas é a sede da Irmandade Evangélica Luterana.



O setor de hospedagem é uma ala com dois andares, com um total de 55 leitos. Os quartos, duplos ou individuais, têm banheiro privativo. Cada andar tem uma sala com televisão e pequena copa.

Av. Wilhelm Rotermund, 395 - Morro do Espelho, São Leopoldo - RS

Fone (51) 3037 0037

(51) 8136-0200



HOSPITAIS
E
EMERGÊNCIAS

SAMU 192

Bombeiros 193

Brigada Militar 190

UPA Zona Norte / Scharlau

R. Leopoldo Albino Scherer, 374 -
Scharlau, São Leopoldo - RS

Telefone: (51) 3590-6646

Distância da EST: 13 min 

UPA Centro Novo Hamburgo

R. Visc. de Taunay, 134 - Rio Branco,
Novo Hamburgo - RS

Telefone: (51) 3600-3123

Distância da EST: 21min 

Hospital Centenário (SUS)

Av. Theodomiro Porto da Fonseca,
799 - Fião, São Leopoldo - RS

Telefone: (51) 3591-1400

Distância da EST: 6 min 

Hospital Getúlio Vargas (SUS)

R. Pinheiro Machado, 331 - Diel,
Sapucaia do Sul - RS

Telefone: (51) 3451-8200

Distância da EST: 17 min 

Hospital Regina (Particular)

Av. Dr. Maurício Cardoso, 711 -
Hamburgo Velho, Novo Hamburgo
- RS

Telefone: (51) 3553-8800

Distância da EST: 24 min 

Hospital Unimed 24h (Particular)

R. Conceição, 1050 - Centro, São
Leopoldo - RS

Telefone: (51) 3584-1800

Distância da EST: 7 min 



CONTATOS @ IMPORTANTES

RELACIONAMENTO

Sabrina - Atendimento virtual

 (51) 9 8122-8340

relacionamento@est.edu.br

SECRETARIA ACADÊMICA

Prédio M

(51) 2111-1400 / ramal 439

mestradoprofissional@est.edu.br

RECURSOS PEDAGÓGICOS (RP)

Local onde ficam as chaves das salas e equipamentos

Prédio H

(51) 2111-1400 / ramal 414

rp@est.edu.br

FINANCEIRO

Prédio M

 (51) 9 9718-1651

(51) 2111-1400 / ramal 456

financeiro@est.edu.br

INFORMÁTICA

Prédio H1 (anexo à Biblioteca)

(51) 2111-1400 / ramal 423

 (51) 9819-9520

informatica@est.edu.br

BIBLIOTECA

Prédio H1

(51) 2111-1400 / ramal 425

biblioteca@est.edu.br

ADMINISTRAÇÃO

Prédio M

(51) 2111-1400 / ramal 490

 (51) 9 9321-4876

dezir@est.edu.br

NEAD EST

Dúvidas no acesso das salas de aula EAD

Prédio L

 (51) 9 8985-5140

(51) 2111-1400 / ramal 471

nead@est.edu.br



est.edu.br



faculdades_est



(51) 9 8122.8340

relacionamento@est.edu.br